CRONOGRAMA DE PROYECCIÓN DE ACTIVIDADES

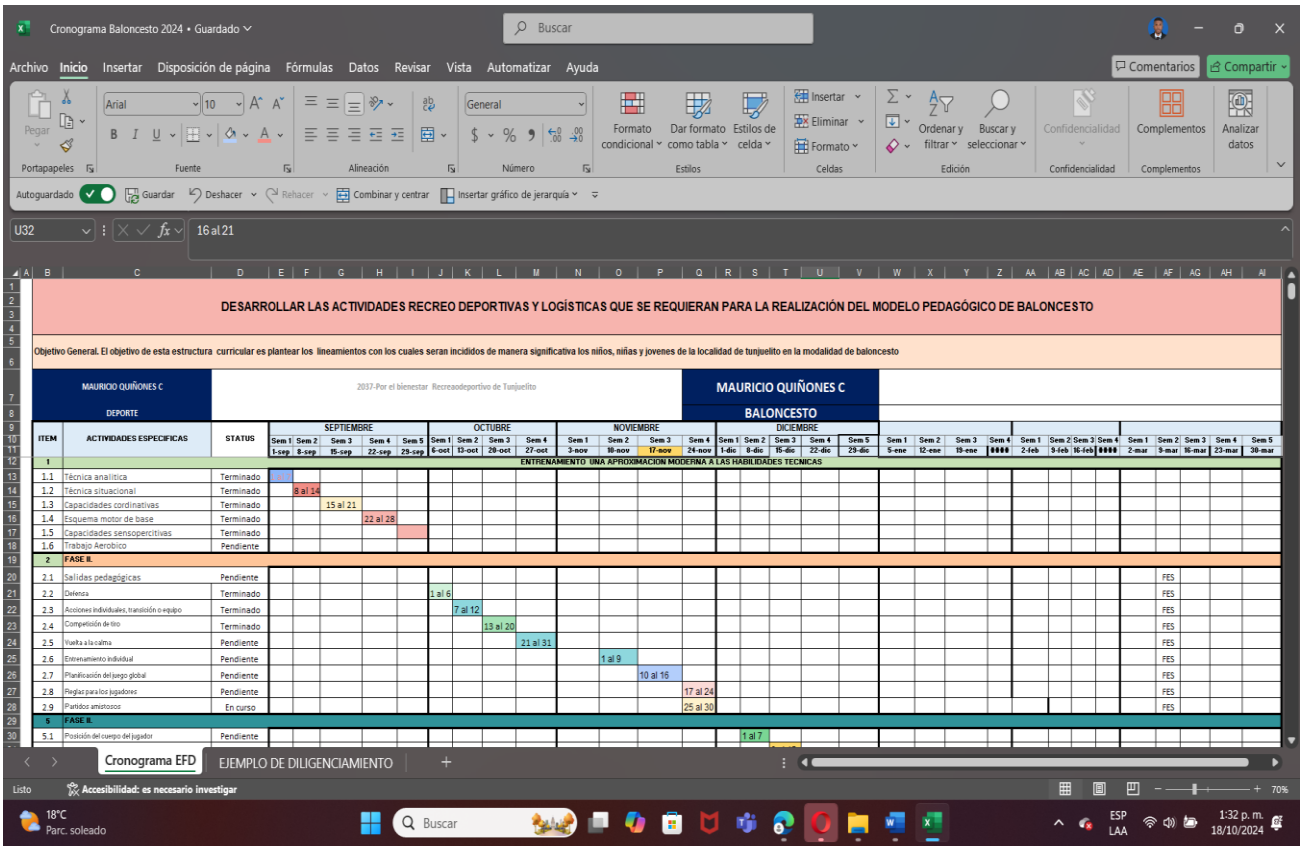

DESARROLLAR LAS ACTIVIDADES RECREO DEPORTIVAS Y LOGÍSTICAS QUE SE REQUIERAN PARA LA REALIZACIÓN DEL MODELO PEDAGÓGICO DE BALONCESTO

Objetivo General. El objetivo de esta estructura curricular es plantear los lineamientos con los cuales seran incididos de manera significativa los niños, niñas y jovenes de la localidad de tunjuelito en la modalidad de baloncesto

MAURICIO QUIÑONES C — DEPORTE — 2037-Por el bienestar Recreaodeportivo de Tunjuelito — MAURICIO QUIÑONES C — BALONCESTO

ITEM	ACTIVIDADES ESPECIFICAS	STATUS	SEPTIEMBRE Sem 1 1-sep	Sem 2 8-sep	Sem 3 15-sep	Sem 4 22-sep	Sem 5 29-sep	OCTUBRE Sem 1 6-oct	Sem 2 13-oct	Sem 3 20-oct	Sem 4 27-oct	NOVIEMBRE Sem 1 3-nov	Sem 2 10-nov	Sem 3 17-nov	Sem 4 24-nov	DICIEMBRE Sem 1 1-dic	Sem 2 8-dic	Sem 3 15-dic	Sem 4 22-dic	Sem 5 29-dic	Sem 1 5-ene	Sem 2 12-ene	Sem 3 19-ene	Sem 4	Sem 1 2-feb	Sem 2 9-feb	Sem 3 16-feb	Sem 4	Sem 1 2-mar	Sem 2 9-mar	Sem 3 16-mar	Sem 4 23-mar	Sem 5 30-mar
1	ENTRENAMIENTO UNA APROXIMACION MODERNA A LAS HABILIDADES TECNICAS																																
1.1	Técnica analítica	Terminado	1 al 7																														
1.2	Técnica situacional	Terminado		8 al 14																													
1.3	Capacidades cordinativas	Terminado			15 al 21																												
1.4	Esquema motor de base	Terminado				22 al 28																											
1.5	Capacidades sensopercitivas	Terminado																															
1.6	Trabajo Aerobico	Pendiente																															
2	FASE II.																																
2.1	Salidas pedagógicas	Pendiente																											FES				
2.2	Defensa	Terminado						1 al 6																					FES				
2.3	Acciones individuales, transición o equipo	Terminado							7 al 12																				FES				
2.4	Competición de tiro	Terminado								13 al 20																			FES				
2.5	Vuelta a la calma	Pendiente									21 al 31																		FES				
2.6	Entrenamiento individual	Pendiente											1 al 9																FES				
2.7	Planificación del juego global	Pendiente												10 al 16															FES				
2.8	Reglas para los jugadores	Pendiente													17 al 24														FES				
2.9	Partidos amistosos	En curso													25 al 30														FES				
5	FASE II.																																
5.1	Posición del cuerpo del jugador	Pendiente															1 al 7																